

PREVIDÊNCIA COMPLEMENTAR

CONSEQUÊNCIAS DA NÃO IMPLANTAÇÃO DO REGIME
E TEMAS RELEVANTES EM DISCUSSÃO

Fabiana Ishikawa

Coordenadora de Comunicação



Implementação do RPC pelos entes: Estado de São Paulo

Emenda 103/19



Fonte: Secretaria de Regime Próprio e Complementar – 08/03/24



AINDA NÃO CONTRATOU A ENTIDADE GESTORA?

VEJA COMO ATENDER À EMENDA CONSTITUCIONAL Nº 103/2019

Etapas para adesão à Previdência Complementar

Padrões aprovados pela Previc

Lei do ente federativo

Processo seletivo para escolha do gestor

Por que contratar uma entidade gestora?

Os municípios eliminam a necessidade de instituir fundação própria e arcar com os gastos de pessoal, instalações e sistemas

Convênio de adesão (a ser aprovado pela Previc)

Consequência da não adesão à
previdência complementar:

**Descumprimento de
Determinação Constitucional**

**Perda do Certificado de Regularidade
Previdenciária (CRP)**

**Responsabilização pelos órgãos de
controle**

Como contratar a entidade gestora?

GUIA DA PREVIDÊNCIA COMPLEMENTAR PARA ENTES FEDERATIVOS

Ministério da Previdência Social

Contém:

Modelos de projeto de lei

Modelos de proposta técnica
do processo seletivo

Roteiro para licenciamento junto à Previc

Lista de EFPCs multipatrocinadas



2023
7ª edição

**GUIA DE PREVIDÊNCIA
COMPLEMENTAR PARA
ENTES FEDERATIVOS**

Cuidados ao definir as regras para o seu município

- 1) Alíquotas de contribuição que garantam, de fato, a complementação de renda do servidor. A recomendação é que os percentuais se situem em torno de 7,5%
- 2) Vigência do RPC deve ser vinculada à data de aprovação do convênio pela Previc, para evitar demandas jurídicas
- 3) Adesão automática: recomendável para evitar o adiamento da inscrição e prejuízo para o servidor em tempo de contribuição e rentabilidade

Cuidados ao escolher uma EFPC

Avaliação do processo de governança (Comitê Gestor)

Experiência técnica em previdência complementar, em especial de servidores públicos

Histórico de rentabilidade, política de investimento e desempenho da EFPC

Não priorizar a não cobrança de taxas



A PREVCOM



A Prevcom

QUAL O SEU PROJETO DE VIDA?

Em atividade há 12 anos, a Prevcom atende uma população de cerca de **50 mil pessoas**, entre participantes, assistidos e beneficiários, e acumulou um patrimônio de **R\$ 3,32 bilhões**.

Estamos presentes em **5 estados** da federação (SP, MS, MT, RO e PA) e **24 municípios**, incluindo a cidade de São Paulo.

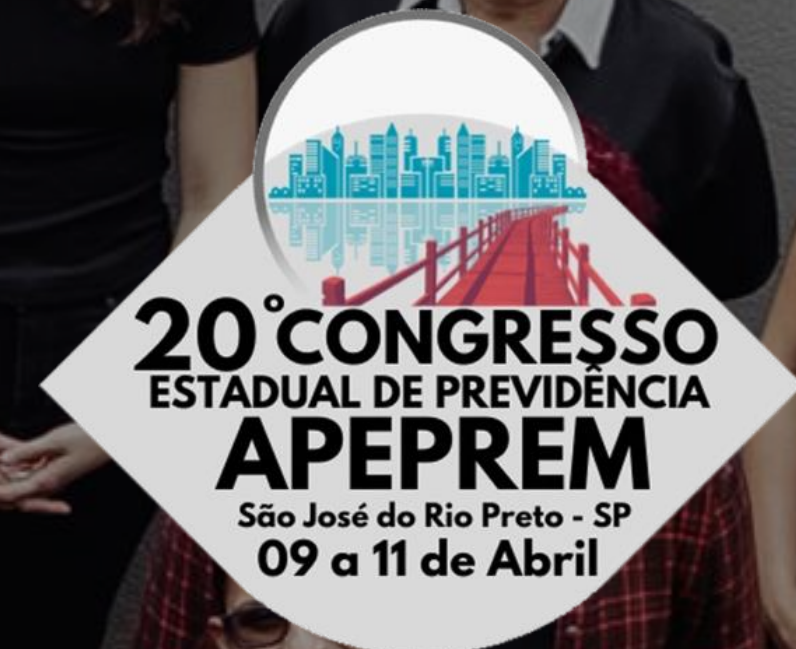

Rentabilidade em linha com sua meta

Rentabilidade desde o início dos planos

(fev/2013-fev/2024)

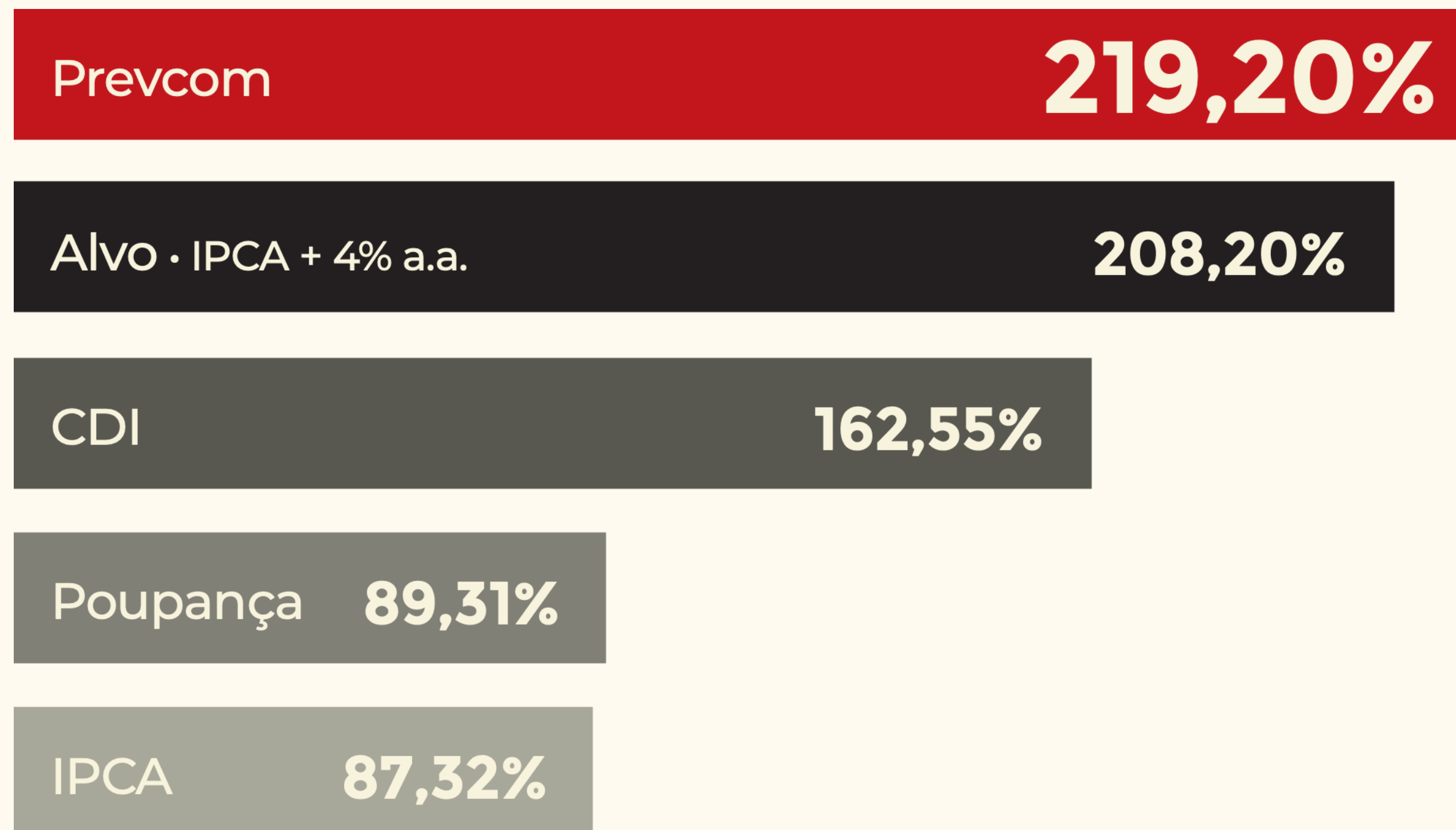

Evolução Patrimonial

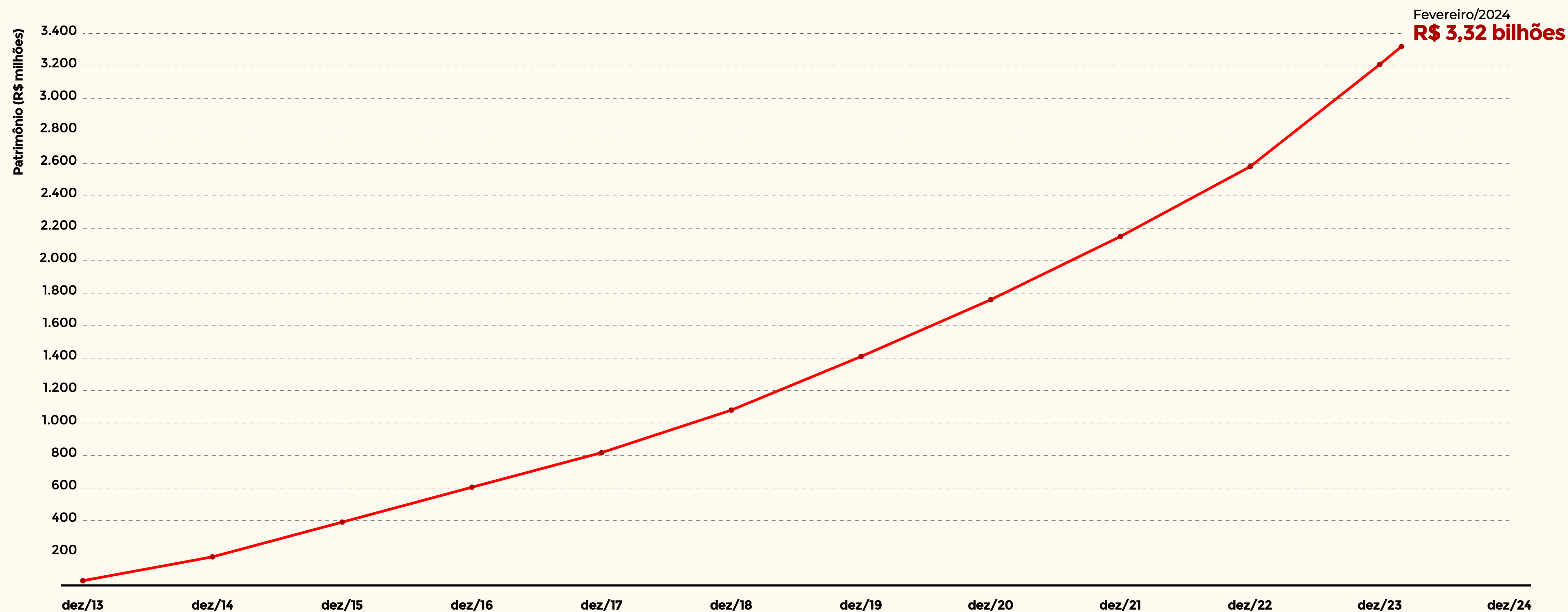

Estrutura de governança

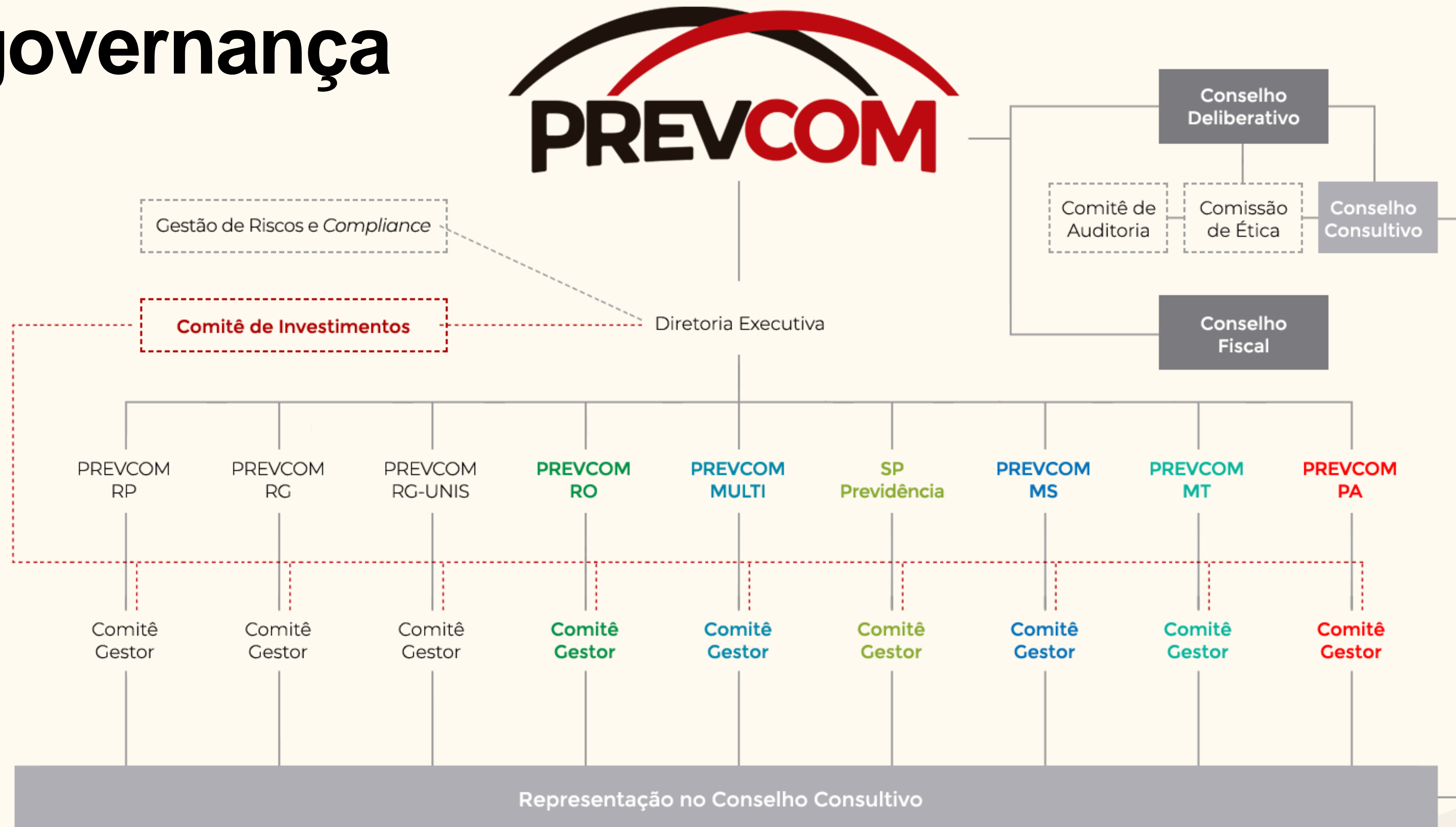

Comitê Gestor

Responsável pela definição da estratégia das aplicações financeiras e acompanhamento do plano, de acordo com as diretrizes fixadas pelo Conselho Deliberativo e pela Diretoria Executiva.

Cada plano tem seu próprio Comitê Gestor, integrado por servidores indicados pelo patrocinador.

Maior controle e fiscalização

Controles Internos

Conselho Fiscal

Comitês Gestores dos Planos (representantes indicados pelos patrocinadores)

Auditoria Externa Independente

Auditor Interno

Comitê de Auditoria

Controles Externos

PREVIC

TCE

Órgãos do Estado de SP

Formas de gestão

A Prevcom oferece dois tipos de planos para entes federativos:

Planos individuais

Indicado para entes com potencial de 1000 participantes ou mais. Os estados de **SP, MT, RO, MS, PA** e o município de **São Paulo** optaram por planos únicos.

Plano multipatrocinado - PREVCOM MULTI

Indicado para entes com potencial de adesão menor do que 1000 participantes.

Atuação no país

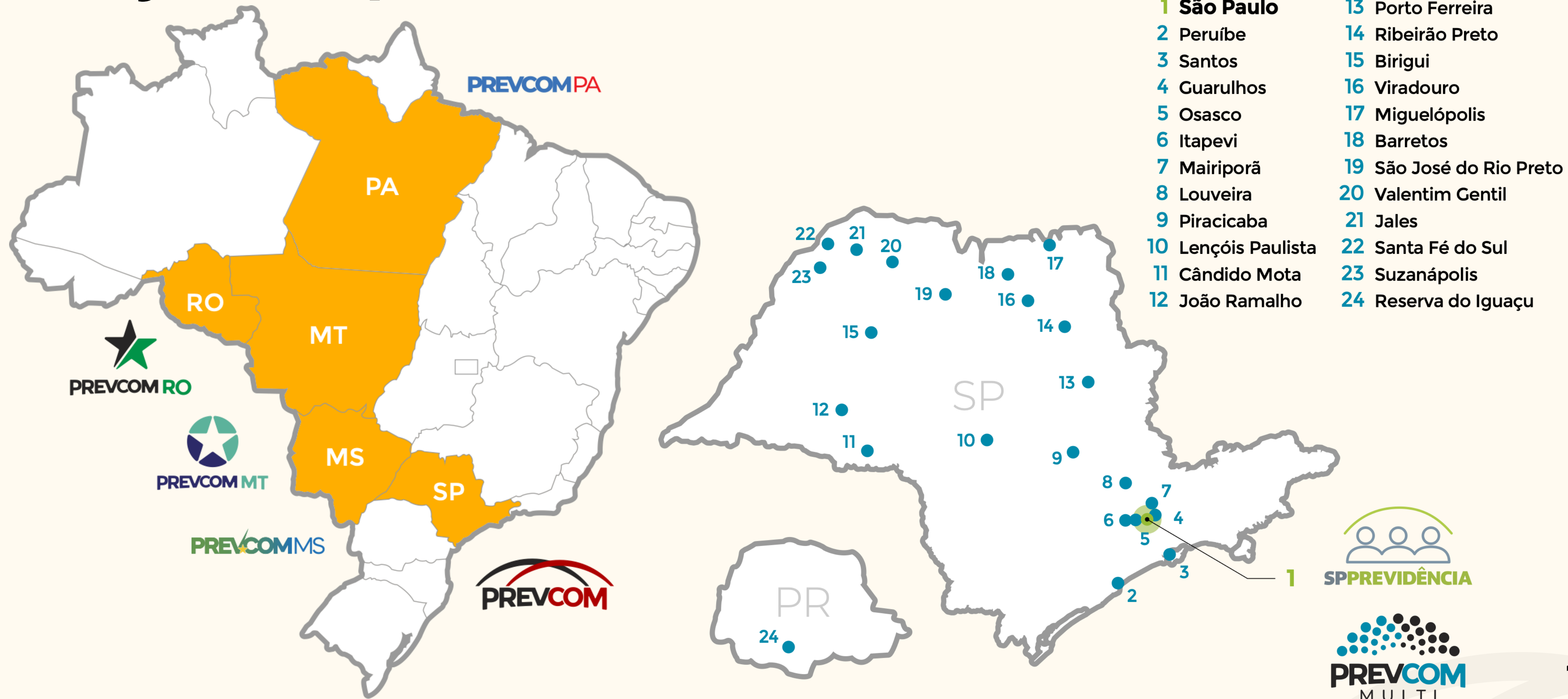



Qual o seu projeto de vida?



@prevcomsp



@spprevcom



@spprevcom



@prevcom

MUITO OBRIGADA POR SUA ATENÇÃO!